

programa

IV congresso mais social 2025

24^{set}

13h30
14h00

Welcome Coffee

Sessão de Abertura

Miguel Albuquerque _ Presidente do Governo Regional

Sónia Pereira _ Presidente da Câmara Municipal de Câmara de Lobos

Pe. Marcos Pinto _ Presidente da Direção da Casa São José

14h30

Palestra de Abertura

Economia Social na Igreja

D. Américo Aguiar – Bispo de Setúbal

15h45

Apresentação Projeto de Inclusão

Filipa Santos – Coordenadora do Centro Comunitário da Casa São José

16h00

Pausa para o Café

16h30

Palestra I

Integração Social

Sandro Resende _ Fundador do Projeto “Manicómio” e Diretor Artístico do Projeto “Contentores”

17h45

Encerramento dos trabalhos

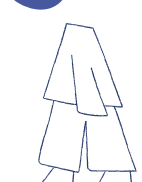
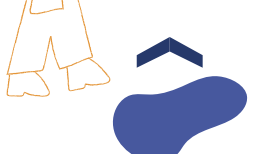
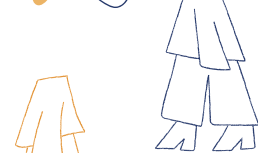
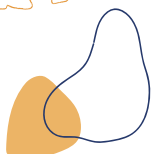
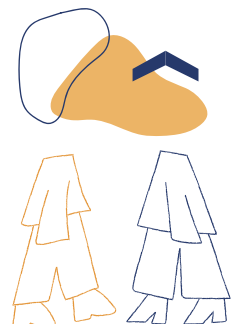

25^{set}

09h00
09h30

Welcome Coffee

Palestra de abertura II

Inovação Social

Marta Albuquerque _ Vice-Presidente da Portugal Inovação Social

10h45

Pausa para o Café

11h15

Painel I

Inteligência Artificial Nas Organizações de Economia Social e Desafios

Agostinho Abrunhosa _ Professor de Operações, Tecnologia e Inovação, AESE Business School

_ Doutorado pela Adam Smith Business School (University of Glasgow)

Joana Moreira _ (Moderadora) Diretora Executiva, Movimento Transformers

12h30

Pausa para Almoço

14h20

Painel II

Sustentabilidade e Responsabilidade Social

Luís Castanheira Lopes _ Administrador e Responsável pela área de Sustentabilidade, Pestana Hotel Group

Inês Franco Alexandre _ Diretora-executiva, IES – Social Business School

Felisbela Paulino _ (Moderador) Direção de Relações Institucionais e Responsabilidade Social, Fidelidade Comunidade

15h35

Apresentação do Prémio “Fidelidade Comunidade” Edição 2025

Felisbela Paulino _ Direção de Relações Institucionais e Responsabilidade Social, Fidelidade Comunidade

15h45

Pausa para o Café

16h15

Painel III

Bem-Estar na Economia Social

Joana Moreira _ Diretora Executiva, Movimento Transformers

Ricardo Alves _ Professor, Universidade da Madeira

Ana Sousa _ (Moderador) Diretora, Centro de Inclusão Social da Madeira (CISM)

17h30

Sessão de Encerramento

Ana Coromoto _ Vice-Presidente da Casa São José

Paula Margarido _ Secretária Regional da Inclusão, Trabalho e Juventude

18h00

Fim dos Trabalhos



Economia Social: Uma presença quotidiana!

Organização



Parceiros



Entrada Livre – Acesso com inscrição

+info: geral@cspcarmo.pt / 291 942 162 / 925 790 499